



*SINCE 2005*

# KOREA WINE CHALLENGE 2022

E N T R Y   K I T

*Celebrating* 18th Anniversary

hosted by monthly WINE REVIEW

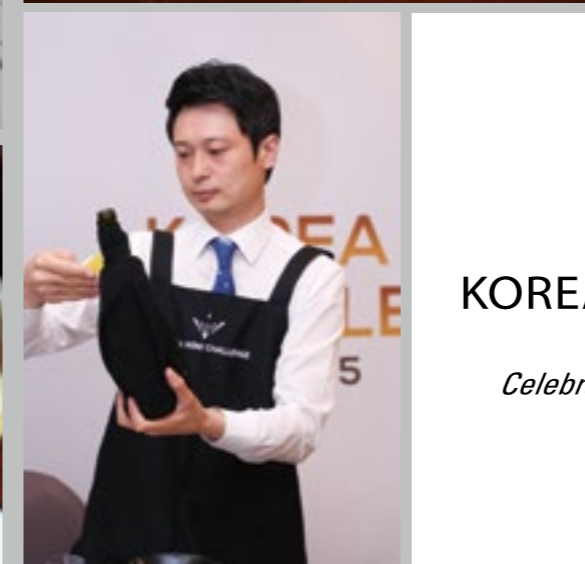
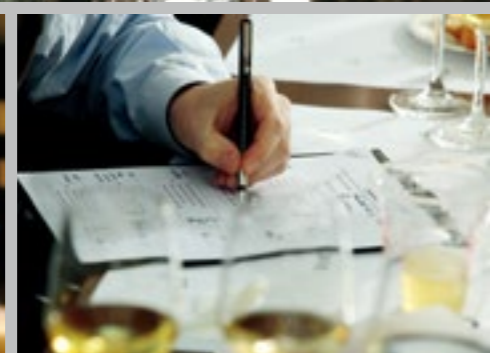
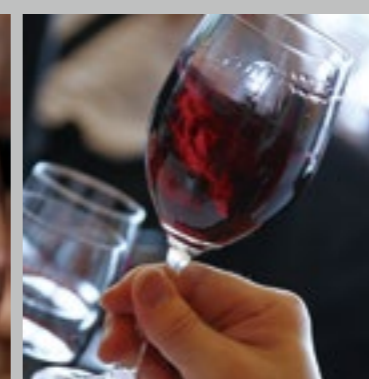

  
 SINCE 2005  
**KOREA WINE CHALLENGE 2022**  
*Celebrating 18th Anniversary*

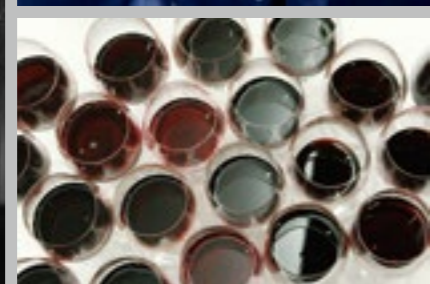



# KOREA WINE CHALLENGE 2022

## 목차

1. 소개글
2. 참가규정(한글)
3. 참가규정(영문)
4. 참가신청양식
5. KWC 2022 카테고리

## Contents

1. Introduction
2. Guidelines for Participation(Korean)
3. Guidelines for Participation(English)
4. Registration Form
5. KWC 2022 Category

## 소개글

한국 와인 시장 발전의 견인차 역할을 해온 와인 전문지 <Wine Review>가 제 18회 Korea Wine Challenge(이하 KWC)를 개최합니다. 해마다 꾸준한 성장세를 보이고 있는 KWC는 국내외 저명한 소믈리에들의 공정한 테이스팅을 통해 우수한 와인을 선별하는 국내 유일의 와인 경쟁 대회로서 한국인의 입맛에 맞는 와인을 선정하고 소비자에게 신뢰할 수 있는 와인을 소개한다는 목표를 추구하고 있습니다. 제 18회 대회를 맞이하는 KWC 2022에 여러분의 와인을 초대하오니 많은 참여 바랍니다.

### 1. 대회기간

- 2022년 6월 20일 ~ 6월 30일

### 2. 신청서 및 와인 접수 기간

- 2022년 3월 1일 ~ 6월 10일

## Introduction

The monthly <Wine Review> magazine serves the Korean public as the principal source of wine information and has become the driving force of wine market development in Korea. It hosts the Korea Wine Challenge(KWC) in order to select the best wine for Korean palate and to introduce great wines to the Korean public. We invite all wine makers interested in Korean market to participate in KWC 2022, the 18th annual event, and we look forward to your active participation.

### 1. Korea Wine Challenge 2022

- From 20th June to 30th June 2022

### 2. Date for Registration and Wine Delivery

- From 1st March to 10th June 2022

## 2022 Korea Wine Challenge Guidelines

- Registration fee: 100,000 KRW (100,000 Korean won)
  - Registration fee is not refundable.
- Participation fee: 200,000 KRW (200,000 Korean won)
  - Participation fee is not refundable.
- Reminders for sending the participation fee
  - The participants will pay all banking charges incurred when sending the participation fee.
  - If the participation fee is paid in Korea, value-added tax equivalent to 10% of the participation fee must be paid additionally.

| ※ Bank information   |
|--|
| <ul style="list-style-type: none"><li>Registration must be paid by bank transfer.</li> <li>For payment by bank transfer, all bank costs are to be borne by the registrant.</li> <li>Payment Beneficiary<span> </span>: IRE(Institute for Resources Evaluation)</li> <li>Bank: SHINHAN BANK</li> <li>Account Number<span> </span>: 180-008-661039</li> <li>Swift Code: SHBKRRSE</li> <li>Address: 20, Sejong-daero 9-gil, Jung-gu, Seoul, South Korea (Zip code: 04513)</li> <li>Bank: WOORIBANK, JAHAMOON branch</li> <li>Account Number<span> </span>: 1081-200-425893</li> <li>Swift Code: HVBKRRSE</li> <li>Address: 1F, Hanguk Geumbak Building, 280, Jahamun-ro, Jongno-gu, Seoul, Republic of Korea (Zip code: 30317)</li></ul> Please mark the company name on the registration form for the bank remittance. <ul style="list-style-type: none"><li>Cancellations after the date for registration will not be refunded.</li></ul> |

### Delivery of wine

- The wine to be entered into this contest must be delivered to the Administration Office of Korea Wine Challenge by 10th June 2022 at the latest.**
- Address : (03009) 410 A, Gloria Town, 75, Pyeongchangmunhwa-ro, Jongno-gu, Seoul, Korea, The Administration Office of Korea Wine Challenge
- The exhibitor provide 4 bottles of each wine for the judging process, which will be used for the primary tasting, the final tasting and for display and photography requirements during and after the Challenge

### Important

- Korean Importers
  - Korean importers must deliver wines for competition directly to the Administration Office of Korea Wine Challenge.
- Overseas Wineries
  - For your convenience, Korea Wine Challenge has not appointed any specific logistics company as its official carrier for the competition. You can use the international logistics company like DHL, TNT, Fedex as you prefer. (KWC will not be responsible for your shipping and customs clearance problem.)

- ※ Consignment terms:
  - BOX REMARKS: Each wine box must be clearly marked, ‘Korea Wine Challenge 2022 Sample - Not for Sale’ and a copy of the registration form should be included in the box.
  - BOTTLE REMARKS: Each wine bottle must clearly display the label, ‘Korea Wine Challenge 2022 Sample - Not for Sale’ on the back side of the bottle opposite from the front wine label.
  - When the wine is sent from overseas, it should be consigned on a DDP (Delivered Duty Paid) basis:** All costs to deliver the samples to Korea Wine Challenge must be covered by participants - including all costs and fees associated with transportation, customs clearance, license for the delivery of the goods, warehouse fees, etc. If these expenses are not paid in full, the wine sample may not be received by Korea Wine Challenge. All documents for air transportation must be filled in and declared properly (any value-added tax should be checked in the box marked ‘paid by loan’ and the air freight cost should be checked in the box marked ‘paid in advance or prepayment’).
  - It is the sole responsibility of the participants to ensure that all wine samples are delivered to the Administration Office on time. The host of this wine competition is not liable for any problems that might arise in this regard. Should the wine sample or the entry application not reach the Administration Office on time, its entry to the wine competition will be forfeited and no refund will be made.

## Korea wine Challenge 2022 Guidelines

## 2022 Korea Wine Challenge Guidelines

- Registration fee: 100,000 KRW (100,000 Korean won)
  - Registration fee is not refundable.
- Participation fee: 200,000 KRW (200,000 Korean won)
  - Participation fee is not refundable.
- Reminders for sending the participation fee
  - The participants will pay all banking charges incurred when sending the participation fee.
  - If the participation fee is paid in Korea, value-added tax equivalent to 10% of the participation fee must be paid additionally.

- ※ Bank information
  - Registration must be paid by bank transfer.
  - For payment by bank transfer, all bank costs are to be borne by the registrant.
  - Payment Beneficiary : IRE(Institute for Resources Evaluation)
  - Bank: SHINHAN BANK
  - Account Number : 180-008-661039
  - Swift Code: SHBKRRSE
  - Address: 20, Sejong-daero 9-gil, Jung-gu, Seoul, South Korea (Zip code: 04513)
  - Bank: WOORIBANK, JAHAMOON branch
  - Account Number : 1081-200-425893
  - Swift Code: HVBKRRSE
  - Address: 1F, Hanguk Geumbak Building, 280, Jahamun-ro, Jongno-gu, Seoul, Republic of Korea (Zip code: 30317)
Please mark the company name on the registration form for the bank remittance.
  - Cancellations after the date for registration will not be refunded.

- ※ Bank information
  - Registration must be paid by bank transfer.
  - For payment by bank transfer, all bank costs are to be borne by the registrant.
  - Payment Beneficiary : IRE(Institute for Resources Evaluation)
  - Bank: SHINHAN BANK
  - Account Number : 180-008-661039
  - Swift Code: SHBKRRSE
  - Address: 20, Sejong-daero 9-gil, Jung-gu, Seoul, South Korea (Zip code: 04513)
  - Bank: WOORIBANK, JAHAMOON branch
  - Account Number : 1081-200-425893
  - Swift Code: HVBKRRSE
  - Address: 1F, Hanguk Geumbak Building, 280, Jahamun-ro, Jongno-gu, Seoul, Republic of Korea (Zip code: 30317)
Please mark the company name on the registration form for the bank remittance.
  - Cancellations after the date for registration will not be refunded.

### 참가 신청 방법

참가 신청은 이메일과 팩스, 홈페이지를 통해서 받는다. 신청서는 2019년 6월 7일까지 KWC 사무국에 접수해야 한다.

– E-mail: info@koreawinechallenge.com

– Fax: +82 (0)2 396 0588

– Website: www.koreawinechallenge.com

- ※ 주의사항
  - 신청서 항목에 빠짐없이 기입한다.(특히 주소는 정확히 기재 요망)
  - 가격은 수출가인 FOB 가격을 기입하고 병당 FOB 가격을 기입해야 한다. FOB 가격은 Korea Wine Challenge 사무국 외에 절대 공개되지 않는다.
  - 와인명, 빈티지 등 와인에 대한 기본적인 정보를 정확히 기입해야 한다. 참가 신청서에 있는 카테고리별 분류표에 출품하는 와인의 카테고리를 정확히 기입해야 한다.
  - 참가 신청시 와인 테이스팅 노트 및 와이너리 소개는 와인상자에 동봉 또는 이메일로 발송 해야한다.

| 와인 수      | 해외(USD) | 국내(VAT별도) |
|-----------|---------|-----------|
| 와인 1~3종   | 220US\$ | 22만원      |
| 와인 4~8종   | 190US\$ | 19만원      |
| 와인 9~15종  | 170US\$ | 17만원      |
| 와인 16종 이상 | 150US\$ | 15만원      |

참가비는 참가 신청서와 함께 완불해야 하며 입금이 확인될 경우 입금 확인 이메일이 참가자에게 보내진다. 참가비는 무통장 입금 및 카드로 지불이 가능하다. 단, 카드 결제는 Paypal을 통해 청구서가 발행되며 결제 수수료는 참가자가 부담한다. (ex. 2종일 경우 → 2X22만원 = 44만원 / 10종일 경우 → 10X17만원 = 170만원)

### 참가비 송금 시 주의사항

참가비 송금 시 발생하는 모든 수수료는 참가자가 부담한다. 한국에서 참가비를 납부할 시에는 참가비의 10%에 해당하는 VAT를 추가하여 납부해야 한다.

- \* 참가비 결제 계좌 정보
  - 국내에서 송금 시
    - 예금주 (주) 자원평가연구원
    - 우리은행 1005-801-312263
  - 해외에서 송금시
    - 예금주 IRE(Institute for Resources Evaluation)
    - 신한은행 SHINHAN BANK, 180-008-661039
    - Swift Code: SHBKRRSE
    - 주소: 20, Sejong-daero 9-gil, Jung-gu, Seoul, South Korea.(Zip code: 04513)
    - 우리은행 WOORIBANK, JAHAMOON branch 1081-200-425893
    - Swift Code: HVBKRRSE
    - 주소: 1F, Hanguk Geumbak Building, 280, Jahamun-ro, Jongno-gu, Seoul, Republic of Korea (Zip code: 30317)

- \* 신청자명과 송금자가 다를 경우, 송금시 신청자명을 반드시 기재하여야 한다.
- \* 모든 은행 수수료 등은 참가신청인이 지불해야 한다.
- \* 접수기간 이후 취소하는 경우, 환불은 불가능하다.

- \* 신청자명과 송금자가 다를 경우, 송금시 신청자명을 반드시 기재하여야 한다.
- \* 모든 은행 수수료 등은 참가신청인이 지불해야 한다.
- \* 접수기간 이후 취소하는 경우, 환불은 불가능하다.

### 와인 출품

- 와인은 2022년 6월 10일까지 KWC 사무국에 도착되어야 한다.**
- 주소: (03009) 서울시 종로구 평창문화로 75 글로리아타운빌딩 A동 410 호 자원평가연구원 내 Korea Wine Challenge 사무국
- 출품 와인은 한 종당 4병씩 보낸다. 이는 예선 심사와 결선 심사 그리고 촬영을 위한 것이다.

| Important   |
|---|
| <ul style="list-style-type: none"><li>국내 수입 업체 <ul style="list-style-type: none"><li>국내 수입업체는 KWC 사무국으로 직접 와인을 발송해 출품한다.</li></ul></li> <li>해외 와이너리 <ul style="list-style-type: none"><li>해외 와이너리는 본 대회를 위해 DHL, TNT, Fedex 등의 해외 배송 업체를 통해 와인을 출품한다. (아래의 명시 사항을 지키지 아니하여 발생하는 세관 통관상의 문제에 대해서 KWC 사무국은 책임지지 않는다.)</li></ul></li></ul> |

- 해외에서 배송 시, 가격 조건은 DDP(Delivered Duty Paid)로 해야 한다.** (운송료, 상품도착허가증, 창고 임대료, 관세 등은 모두 참가자가 선불한다. 완불하지 않을 시 와인의 반입이 허가되지 않을 수 있다. 항공 운송 서류는 유의해서 모두 기입하도록 하는데 부가세는 대부로, 항공 운임은 선불에 체크한다.)
- 행사 시간까지 와인이 도착하는 문제의 책임은 전적으로 참가자들에게 있으며 주최측은 아무런 책임을 지지 않는다. 와인, 참가 신청서와 참가비가 제때 도착하지 않을 경우에는 대회에 참가할 수 없으며 지불한 참가비는 환불이 불가능하다.

### KWC 심사위원 및 심사방법

- 심사위원: 국내 최고 소믈리에 및 와인 전문가
- 심사방법
  - 심사표: 이탈리아 소믈리에 협회에서 사용중인 공식 심사표를 기준으로 국내에 반영
  - 항목 및 배점
    - : (기본점수) 50점 (색깔과 외관) 8점 (향과 부케) 12점 (맛과 여운) 18점 (조화와 균형) 12점 → 총점 100점
  - 모든 심사는 블라인드 테이스팅으로 진행

### KWC 수상 기준 및 메달

- 출품된 모든 와인들은 정해진 카테고리별로 예선 심사와 결선 심사를 거친다.
- 선정기준
  - 트로피: 부문별 최고 점수 획득 와인(ex. 트로피 레드, 트로피 화이트 등)
  - 베스트 컨트리: 트로피급의 점수를 받은 국가의 와인(ex. 베스트 칠레 레드)
  - 골드, 실버, 브론즈: 점수 커트라인에 맞춰 수여

### KWC 수상특전

- 대회가 끝난 후 1개월 이내에 수상 와인들을 화정해 개별적으로 통보한다.
  - 수상 메달별 와인리뷰 무료광고 1회제공(2022년 8월호 ~ 2023월 5월호)
    - 트로피 / 베스트 컨트리: 1페이지
    - 골드: 1/2 페이지
    - 실버 / 브론즈: 1/4 페이지
  - 매월 KWC 기획기사를 와인리뷰에 게재
  - 온라인을 통한 수상와인 홍보(KWC 블로그, KWC 페이스북 등 SNS 및 KWC 홈페이지)
  - 수상메달 스티커 및 이미지 활용을 통한 홍보
  - 마수입와인 소개 페이지 제공
  - 매월 KWC 수상와인 테마시음회 개최
    - 기간: 2022년 9월 ~ 2023년 2월 중
    - 수상와인 시음회 중 한번은 마수입와인을 소개하는 트레이드 대상 시음회 진행

### Korea Wine Challenge 로고 사용에 대한 지침

Korea Wine Challenge 로고와 메달이 들어간 스티커, 브로마이드 등은 수상자들에게만 유효하다. Korea Wine Challenge의 로고는 Korea Wine Challenge의 소유물이며 허가 없는 사용, 재생, 수정 등은 엄금한다. 이미지 판매 비용은 USD 500이다.

## 2022 Korea Wine Challenge Guidelines

- Registration fee: 100,000 KRW (100,000 Korean won)
  - Registration fee is not refundable.
- Participation fee: 200,000 KRW (200,000 Korean won)
  - Participation fee is not refundable.
- Reminders for sending the participation fee
  - The participants will pay all banking charges incurred when sending the participation fee.
  - If the participation fee is paid in Korea, value-added tax equivalent to 10% of the participation fee must be paid additionally.

- ※ Bank information
  - Registration must be paid by bank transfer.
  - For payment by bank transfer, all bank costs are to be borne by the entrant.
  - Payment Beneficiary : IRE(Institute for Resources Evaluation)
  - Bank: SHINHAN BANK
  - Account Number : 180-008-661039
  - Swift Code: SHBKRRSE
  - Address: 20, Sejong-daero 9-gil, Jung-gu, Seoul, South Korea (Zip code: 04513)
  - Bank: WOORIBANK, JAHAMOON branch
  - Account Number : 1081-200-425893
  - Swift Code: HVBKRRSE
  - Address: 1F, Hanguk Geumbak Building, 280, Jahamun-ro, Jongno-gu, Seoul, Republic of Korea (Zip code: 30317)
Please mark the company name on the registration form for the bank remittance.
  - Cancellations after the date for registration will not be refunded.

## 2022 Korea Wine Challenge Guidelines

Korean wine importers and overseas wineries: The application can be submitted through e-mail, fax and website until 10th June in 2022.

※ KWC Office

- E-mail: info@koreawinechallenge.com

- Fax : 82-2-396-0588

- Website: www.koreawinechallenge.com

- ※ Reminders when sending the application
  - All application items must be filled in.(Especially exact address)
  - The unit price per bottle should be indicated in USD FOB terms (This information will be kept confidential and will not be divulged outside of the Administration Office of Korea Wine Challenge).
  - Accurate basic information such as winery name, wine style (type), grape variety, and vintage should also be provided.
- Applicants are asked to fill in the competition category for which the wine should be evaluated in the application form.
- A wine tasting note and the winery introduction must be included

| Number of Wines    | Participation Fee |
|--------------------|-------------------|
| 1~3 wines          | USD 220 per wine  |
| 4~8 wines          | USD 190 per wine  |
| 9~15 wines         | USD 170 per wine  |
| More than 16 wines | USD 150 per wine  |

- \* The participation fee included the legal VAT(10%)
- The participation fee must be submitted along with the application to guarantee participation.
- It must be paid to the electronic account of Korea Wine Challenge, the full details of which are provided in the application form. An e-mail will be sent to the participants to confirm the receipt of payment.
- Entry fees may be paid by bank transfer or payment card. Note that, when payment is made by payment card, participants will be responsible for payment fees associated with an invoice issued through PayPal. (ex., 2 wines → 2 X USD 220 = USD 440 / 10 wines → 10 X USD 170 = USD 1,700)

**KWC judges and judging method**

- Judges: Korea's top sommeliers and wine experts
- Judging method
  - Scorecard: Korean scorecard based on official scorecard of the Italian Sommelier Association
  - All judging is done blind
  - Evaluation Method
    - : <Basic Point> 50 points, <Color and Appearance> 8 points, <Aroma and Bouquet> 12 points, <Flavor and Finish> 18 points, <Harmony and Balance> 12 points → Total 100 Points
  - All the wines entering the competition are rated under BLIND TASTING setting.

**Awarding guidelines**

- All wines entering the competition will first undergo a primary evaluation with the other wines entered in the same category. Those wines that pass this stage will enter the final judging process for awards.
- Classes of KWC awards
  - TROPHY: Highest-scoring wine in each category (ex., Trophy Red, Trophy White, Trophy Sparkling etc)
  - BEST OF COUNTRY: A trophy-level scoring wines of participating countries
  - GOLD, SILVER, BRONZE medal: Awarded according to the scoring cut lines

**Support for the participating and awarded wines**

- The award winners will be determined within one month after the closing of the contest and will be notified individually.
- 1) Free advertising in <Wine Review>magazine for each specific medal awarded (August 2022 through May 2023 issues)
  - Trophy / Best of Country: 1 time, one page
  - Gold medal : 1 time, a half page
  - Silver / Bronze medal: 1 time, a quarter page
- 2) Monthly KWC feature articles in <Wine Review>magazine
- 3) Online promotion of award-winning wines (KWC Website, SNS- KWC instagram, KWC facebook, KWC blog etc.)
- 4) The Promotion for using the KWC Medal Stickers and Medal Image
- 5) Pages available to introduce not-yet-imported wines
- 6) Monthly tasting events centered on KWC award-winning wines
  - Period: From September in 2022 to February in 2023
  - One of these tastings features a Experts' Tasting event for introducing as yet un-imported wines

**Guidelines for using the Korea Wine Challenge logo and Medal Image**

The stickers and bromide photograph with the logo of Korea Wine Challenge and medallion inscribed on it can be used only by the award recipients. The logo of Korea Wine Challenge is the property of Korea Wine Challenge, and any unauthorized use, replication, or modification of it is strictly prohibited. Each medal image is sold for USD 50.

신청서 수령 및 대금지불은 2022년 6월 10일까지 완료되어야 합니다  
Registration form and payment must be received by 10th June 2022

**회사정보 (Company Identity)**

회사명 (Company Name) :  에이전트(Agent)  수입사(Importer)

담당자(Contact Person) : (Mr/Mrs/Ms/Miss/Dr/Prof )

주 소 (Address) :

도 시 (City) :

국 가 (Country) :  우편번호(Postcode) :

전 화 (Telephone) :  팩 스 (Fax) :

이메일 (E-mail) :

웹사이트 (Website) :

국내 수입사 (Importing Company in Korea) :

코리아와인챌린지 2022의 참가를 원하오며, 행사 규칙에 동의하고 이를 준수할 것을 서약합니다.  
I certify that I am aware of the rules and conditions of the Korea Wine Challenge 2022, accept to observe them.

날짜 (Date) :

이름 (Name) :

**Korea Wine Challenge 사무국**

(03009) 서울시 종로구 평창문화로 75 글로벌리타운빌딩A동 410호  
Tel: +82 (0)2 394 7284 Fax: +82 (0)2 396 0588 Email: info@koreawinechallenge.com  
Website: www.koreawinechallenge.com | facebook: www.fb.com/koreawinechallenge.winereview

Product Identity

Korean

| 주의사항  |
|---|
| 1. 참가신청서에 악센트(ACCENTS) 표시를 해주세요.<br>2. 참가신청서는 각 출품와인당 1장씩 제출해주세요. |

\* 와인번호: 전체  종  증  번 와인

1. 와인 세부정보

|              |   |        |      |
|--------------|---|--------|------|
| 와이너리         |   | 카테고리   |      |
| 와인명          |   |        |      |
| 빈티지          |   | 알코올 도수 |      |
| 와인용량 (병 사이즈) | 375ml ( <input type="checkbox"/> ) 500ml ( <input type="checkbox"/> ) 720ml ( <input type="checkbox"/> ) 750ml ( <input type="checkbox"/> ) 1000ml ( <input type="checkbox"/> ) 1500ml ( <input type="checkbox"/> )<br>Other ( <input type="text"/> )   |        |      |
| 국가           |   | 지역     | 세부지역 |
| 와인등급         | AOC ( <input type="checkbox"/> ) AOP ( <input type="checkbox"/> ) DO ( <input type="checkbox"/> ) DOC ( <input type="checkbox"/> ) DOCG ( <input type="checkbox"/> ) DOP ( <input type="checkbox"/> ) IGP ( <input type="checkbox"/> ) IGT ( <input type="checkbox"/> ) PDO ( <input type="checkbox"/> )<br>PGI ( <input type="checkbox"/> ) PBA ( <input type="checkbox"/> ) AMP ( <input type="checkbox"/> ) Quality Wine ( <input type="checkbox"/> ) VDP ( <input type="checkbox"/> ) VQA ( <input type="checkbox"/> ) Wines of Origin ( <input type="checkbox"/> ) |        |      |
| 와인색상         | 레드 ( <input type="checkbox"/> ) 화이트 ( <input type="checkbox"/> ) 로제 ( <input type="checkbox"/> )  |        |      |
| 와인타입         | 스틸 ( <input type="checkbox"/> ) 스파클링 ( <input type="checkbox"/> ) 포티파이드 ( <input type="checkbox"/> ) 보트리티스 ( <input type="checkbox"/> )   |        |      |
| 와인스타일        | 드라이 ( <input type="checkbox"/> ) 스위트 ( <input type="checkbox"/> )   |        |      |
| 오크숙성정도       | 오크숙성 ( <input type="checkbox"/> ) 가벼운 오크숙성 ( <input type="checkbox"/> ) 오크숙성안함 ( <input type="checkbox"/> ) 기타 ( <input type="checkbox"/> )   |        |      |

2. 품종

|         |   |    |   |
|---------|---|----|---|
| 타입      | 단일품종 ( <input type="checkbox"/> ) 블렌딩 와인 ( <input type="checkbox"/> ) |    |   |
| 주품종     |   | 비율 | % |
| 두 번째 품종 |   | 비율 | % |
| 세 번째 품종 |   | 비율 | % |
| 기타      |   |    |   |

3. 기타 정보

|  |  |
|--|--|
| 한국 수입사   |  |
| 병당 FOB 가격(USD)   |  |
| 와인 생산량(병)  |  |
| 이 와인 또는 포도밭은 이번 와인을 처음 생산했나요: Yes ( <input type="checkbox"/> ) / No ( <input type="checkbox"/> ) |  |

Korea Wine Challenge 사무국

(03009) 서울시 종로구 평창문화로 75 글로리아타운빌딩A동 410호  
 Tel: +82 (0)2 394 7284 Fax: +82 (0)2 396 0588 Email: info@koreawinechallenge.com  
 Website: www.koreawinechallenge.com | facebook: www.fb.com/koreawinechallenge.winereview

Product Identity

English

| Important   |
|---|
| 1. Complete the entry form with ACCENTS.<br>2. Please use 1 Entry form for each wine you enter. |

\* Entry Number:  of  wines entered.

1. Wine Details

|                         |   |               |            |
|-------------------------|---|---------------|------------|
| Winery                  |   | Category      |            |
| Wine Name               |   |               |            |
| Vintage                 |   | Alcohol Level |            |
| Bottle Size             | 375ml ( <input type="checkbox"/> ) 500ml ( <input type="checkbox"/> ) 720ml ( <input type="checkbox"/> ) 750ml ( <input type="checkbox"/> ) 1000ml ( <input type="checkbox"/> ) 1500ml ( <input type="checkbox"/> )<br>Other ( <input type="text"/> )   |               |            |
| Country                 |   | Region        | Sub Region |
| Official Quality Status | AOC ( <input type="checkbox"/> ) AOP ( <input type="checkbox"/> ) DO ( <input type="checkbox"/> ) DOC ( <input type="checkbox"/> ) DOCG ( <input type="checkbox"/> ) DOP ( <input type="checkbox"/> ) IGP ( <input type="checkbox"/> ) IGT ( <input type="checkbox"/> ) PDO ( <input type="checkbox"/> )<br>PGI ( <input type="checkbox"/> ) PBA ( <input type="checkbox"/> ) AMP ( <input type="checkbox"/> ) Quality Wine ( <input type="checkbox"/> ) VDP ( <input type="checkbox"/> ) VQA ( <input type="checkbox"/> ) Wines of Origin ( <input type="checkbox"/> ) |               |            |
| Wine Color              | Red ( <input type="checkbox"/> ) White ( <input type="checkbox"/> ) Rosé ( <input type="checkbox"/> )   |               |            |
| Wine Type               | Still ( <input type="checkbox"/> ) Sparkling ( <input type="checkbox"/> ) Fortified ( <input type="checkbox"/> ) Botrytis ( <input type="checkbox"/> )  |               |            |
| Wine Style              | Dry ( <input type="checkbox"/> ) Sweet ( <input type="checkbox"/> )   |               |            |
| Oaked                   | Oaked ( <input type="checkbox"/> ) Lightly Oaked ( <input type="checkbox"/> ) Un-Oaked ( <input type="checkbox"/> ) Other ( <input type="checkbox"/> )  |               |            |

2. Grapes

|                 |   |            |   |
|-----------------|---|------------|---|
| Type            | Mono ( <input type="checkbox"/> ) Blending ( <input type="checkbox"/> ) |            |   |
| Principle Grape |   | Percentage | % |
| Second Grape    |   | Percentage | % |
| Third Grape     |   | Percentage | % |
| Others          |   |            |   |

3. Other information

|   |  |
|---|--|
| Korean Importer   |  |
| FOB Price per Bottle(USD)   |  |
| Number of bottles produced  |  |
| Is this the first year of production for this wine, cuvée or vineyard: Yes ( <input type="checkbox"/> ) / No ( <input type="checkbox"/> ) |  |

The Administration Office of Korea Wine Challenge

(03009) 410 A, Gloria Town, 75, Pyeongchangmunhwa-ro, Jongno-gu, Seoul, Korea  
 Tel: +82 (0)2 394 7284 Fax: +82 (0)2 396 0588 Email: info@koreawinechallenge.com  
 Website: www.koreawinechallenge.com | facebook: www.fb.com/koreawinechallenge.winereview

| 구세계 와인             |        | 신세계 와인                 |        | 기타           |       |
|--------------------|--------|------------------------|--------|--------------|-------|
| 1 프랑스 보르도 레드 와인    | BOR    | 1 아르헨티나 까베르네 소비뇽 베이스   | AGCS   | 1 드라이 로제 와인  | ROSED |
| 2 프랑스 피노누아         | FPN    | 2 아르헨티나 말벡             | AGMB   | 2 스위트 로제 와인  | ROSES |
| 3 프랑스 론 스타일 레드 와인  | FRH    | 3 아르헨티나 블렌딩 레드 와인      | AGMVR  | 3 포티파이드 와인   | FORT  |
| 4 프랑스 블렌딩 레드 와인    | FMVR   | 4 호주 까베르네 소비뇽 베이스      | ACS    |              |       |
| 5 프랑스 샴페인          | FCHAM  | 5 호주 까베르네 쉬라즈          | AUCSH  |              |       |
| <b>신설</b>          |        |                        |        |              |       |
| 6 프랑스 샤르도네         | FCH    | 6 호주 쉬라즈               | ASH    | 1 내추럴 레드 와인  | NATR  |
| 7 프랑스 화이트 와인       | FWH    | 7 호주 피노누아              | APN    | 2 내추럴 화이트 와인 | NATW  |
| 8 이탈리아 산지오베제 베이스   | ITSVB  | 8 호주 샤르도네              | ACH    |              |       |
| 9 이탈리아 코르비나 베이스    | ITCVR  | 9 칠레 까베르네 소비뇽 베이스      | CCS    |              |       |
| 10 이탈리아 바르베라 베이스   | ITBB   | 10 칠레 까르메네르            | CCM    |              |       |
| <b>신설</b>          |        |                        |        |              |       |
| 11 이탈리아 네비올로       | ITNV   | 11 칠레 피노누아             | CPN    |              |       |
| 12 이탈리아 네로 다볼라 베이스 | ITNDV  | 12 칠레 시라               | CSH    |              |       |
| 13 이탈리아 프리미티보 베이스  | ITPRM  | 13 칠레 블렌딩 레드 와인        | CMVR   |              |       |
| 14 이탈리아 단일품종 레드 와인 | ITETCR | 14 칠레 샤르도네             | CCH    |              |       |
| 15 이탈리아 블렌딩 레드     | ITMVR  | 15 칠레 화이트 와인           | CWH    |              |       |
| <b>신설</b>          |        |                        |        |              |       |
| 16 이탈리아 모스카토 다스티   | ITMDA  | 16 미국 까르베네 소비뇽 베이스     | USCS   |              |       |
| 17 이탈리아 프로세코       | ITSPRP | 17 미국 피노누아             | USPN   |              |       |
| 18 이탈리아 화이트 와인     | IWH    | 18 미국 블렌딩 레드 와인        | USMV   |              |       |
| 19 스페인 템프라날요 베이스   | STEMP  | 19 미국 샤르도네             | USCH   |              |       |
| 20 스페인 블렌딩 레드 와인   | SMVR   | 20 미국 화이트 와인           | USWH   |              |       |
| <b>신설</b>          |        |                        |        |              |       |
| 21 스페인 까바          | SCV    | 21 뉴질랜드 소비뇽 블랑         | NZSB   |              |       |
| 22 스페인 화이트 와인      | SWH    | 22 뉴질랜드 피노누아           | NZPN   |              |       |
| 23 포르투갈 레드 와인      | PTR    | 23 캐나다 아이스 와인          | CICE   |              |       |
| 24 포르투갈 화이트 와인     | PTWH   | 24 신세계 샤르도네            | NCH    |              |       |
| 25 독일 리슬링          | GERIS  | 25 신세계 화이트 와인(샤르도네 제외) | NWH    |              |       |
| <b>신설</b>          |        |                        |        |              |       |
| 26 이스라엘 레드 와인      | ISR    | 26 신세계 단일품종 레드 와인      | NWMG   |              |       |
| 27 이스라엘 화이트 와인     | ISWH   | 27 신세계 블렌딩 레드 와인       | NWMVR  |              |       |
| 28 구세계 화이트 와인      | OWH    | 28 신세계 스파클링 와인         | NWSPK  |              |       |
| 29 구세계 단일품종 레드 와인  | OWMG   | 29 신세계 스위트 레드 와인       | NWSWTR |              |       |
| 30 구세계 블렌딩 레드 와인   | OWMVR  | 30 신세계 스위트 화이트 와인      | NWSWTW |              |       |
| <b>신설</b>          |        |                        |        |              |       |
| 31 구세계 스파클링 와인     | OWSPK  |                        |        |              |       |
| 32 구세계 스위트 레드 와인   | OWSWTR |                        |        |              |       |
| 33 구세계 스위트 화이트 와인  | OWSWTW |                        |        |              |       |

| Old World Wine                   |        | New World Wine                 |        | Others               |       |
|----------------------------------|--------|--------------------------------|--------|----------------------|-------|
| 1 Bordeaux Red Wine              | BOR    | 1 Argentina Cabernet Sauvignon | AGCS   | 1 Dry Rose Wine      | ROSED |
| 2 France Pinot Noir              | FPN    | 2 Argentina Malbec             | AGMB   | 2 Sweet Rose Wine    | ROSES |
| 3 France Rhone Style Wine        | FRH    | 3 Argentina Blended Red Wine   | AGMVR  | 3 Fortified Wine     | FORT  |
| 4 France Blended Red Wine        | FMVR   | 4 Australia Cabernet Sauvignon | ACS    |                      |       |
| 5 France Champagne               | FCHAM  | 5 Australia Cabernet Shiraz    | AUCSH  |                      |       |
| <b>New Category</b>              |        |                                |        |                      |       |
| 6 France Chardonnay              | FCH    | 6 Australia Shiraz             | ASH    | 1 Natural Red Wine   | NATR  |
| 7 France White Wine              | FWH    | 7 Australia Pinot Noir         | APN    | 2 Natural White Wine | NATW  |
| 8 Italy Sangiovese Based Wine    | ITSVB  | 8 Australia Chardonnay         | ACH    |                      |       |
| 9 Italy Corvina Based Wine       | ITCVR  | 9 Chile Cabernet Sauvignon     | CCS    |                      |       |
| 10 Italy Barbera Based Wine      | ITBB   | 10 Chile Carmenere             | CCM    |                      |       |
| <b>신설</b>                        |        |                                |        |                      |       |
| 11 Italy Nebbiolo                | ITNV   | 11 Chile Pinot Noir            | CPN    |                      |       |
| 12 Italy Nero d'Avola Based Wine | ITNDV  | 12 Chile Syrah                 | CSH    |                      |       |
| 13 Italy Primitivo Based Wine    | ITPRM  | 13 Chile Blended Red           | CMVR   |                      |       |
| 14 Italy Other Local Variety Red | ITETCR | 14 Chile Chardonnay            | CCH    |                      |       |
| 15 Italy Blended Red Wine        | ITMVR  | 15 Chile White Wine            | CWH    |                      |       |
| <b>신설</b>                        |        |                                |        |                      |       |
| 16 Italy Moscato d'Asti          | ITMDA  | 16 USA Cabernet Sauvignon      | USCS   |                      |       |
| 17 Italy Prosecco                | ITSPRP | 17 USA Pinot Noir              | USPN   |                      |       |
| 18 Italy White Wine              | IWH    | 18 USA Blended Red Wine        | USMV   |                      |       |
| 19 Spain Tempranillo Based Wine  | STEMP  | 19 USA Chardonnay              | USCH   |                      |       |
| 20 Spain Blended Red Wine        | SMVR   | 20 USA White Wine              | USWH   |                      |       |
| <b>신설</b>                        |        |                                |        |                      |       |
| 21 Spain Cava                    | SCV    | 21 New Zealand Sauvignon Blanc | NZSB   |                      |       |
| 22 Spain White Wine              | SWH    | 22 New Zealand Pinot Noir      | NZPN   |                      |       |
| 23 Portugal Red Wine             | PTR    | 23 Canada Icewine              | CICE   |                      |       |
| 24 Portugal White Wine           | PTWH   | 24 New World Chardonnay        | NCH    |                      |       |
| 25 Germany Riesling              | GERIS  | 25 NW White(except Chardonnay) | NWH    |                      |       |
| <b>신설</b>                        |        |                                |        |                      |       |
| 26 Israel Red Wine               | ISR    | 26 New World Mono Grape Red    | NWMG   |                      |       |
| 27 Israel White Wine             | ISWH   | 27 New World Blended Red       | NWMVR  |                      |       |
| 28 Old World White Wine          | OWH    | 28 New World Sparkling Wine    | NWSPK  |                      |       |
| 29 Old World Mono Grape Red      | OWMG   | 29 New World Sweet Red Wine    | NWSWTR |                      |       |
| 30 Old World Blended Red         | OWMVR  | 30 New World Sweet White Wine  | NWSWTW |                      |       |
| <b>신설</b>                        |        |                                |        |                      |       |
| 31 Old World Sparkling Wine      | OWSPK  |                                |        |                      |       |
| 32 Old World Sweet Red Wine      | OWSWTR |                                |        |                      |       |
| 33 Old World Sweet White Wine    | OWSWTW |                                |        |                      |       |

# KOREA WINE CHALLENGE 2022 SCHEDULE

## 코리아와인챌린지 2022 일정

1. 대회기간  
2022년 6월 10일 ~ 6월 30일
2. 신청서 및 와인 접수 기간  
2022년 3월 1일 ~ 6월 10일

## 참가비 결제하실 계좌 정보

우리은행 1005-801-312263

예금주: (주)자원평가연구원

- \* 모든 은행 수수료 등은 참가 신청인이 지불합니다.
- \* 신청자명과 송금자명을 동일하게 해주시기 바랍니다.

## Korea Wine Challenge 2022 Schedule

1. Korea Wine Challenge 2022  
From 10th June to 30th June 2022
2. Date for Registration and Wine Delivery  
From 1st March to 10th June 2022

## Registration must be paid by bank transfer

- For payment by bank transfer, all bank costs are to be borne by the registrant.
- Payment Beneficiary:  
IRE(Institute for Resources Evaluation)
- Bank 1: SHINHAN BANK
- Account Number : 180-008-661039
- Swift Code: SHBKKRSE
- Address: 20, Sejong-daero 9-gil, Jung-gu, Seoul, South Korea (Zip code: 04513)
- Bank : WOORIBANK, JAHAMOON branch
- Account Number: 1081-200-425893
- Swift Code : HVBKKRSE
- Address: 1F, Hanguk Geumbak Building, 280, Jahamun-ro, Jongno-gu, Seoul, Republic of Korea (Zip code: 30317)
- Please mark the company name on the registration



The criteria for the awards are price, grape quality and style. Winners of Trophy, Best of Country, Gold, Silver and Bronze will be determined by score.

The award winners will be determined within one month after the closing of the contest and will be notified individually. The result of the contest will be widely publicized through <Wine Review> and Korea Wine Challenge website.